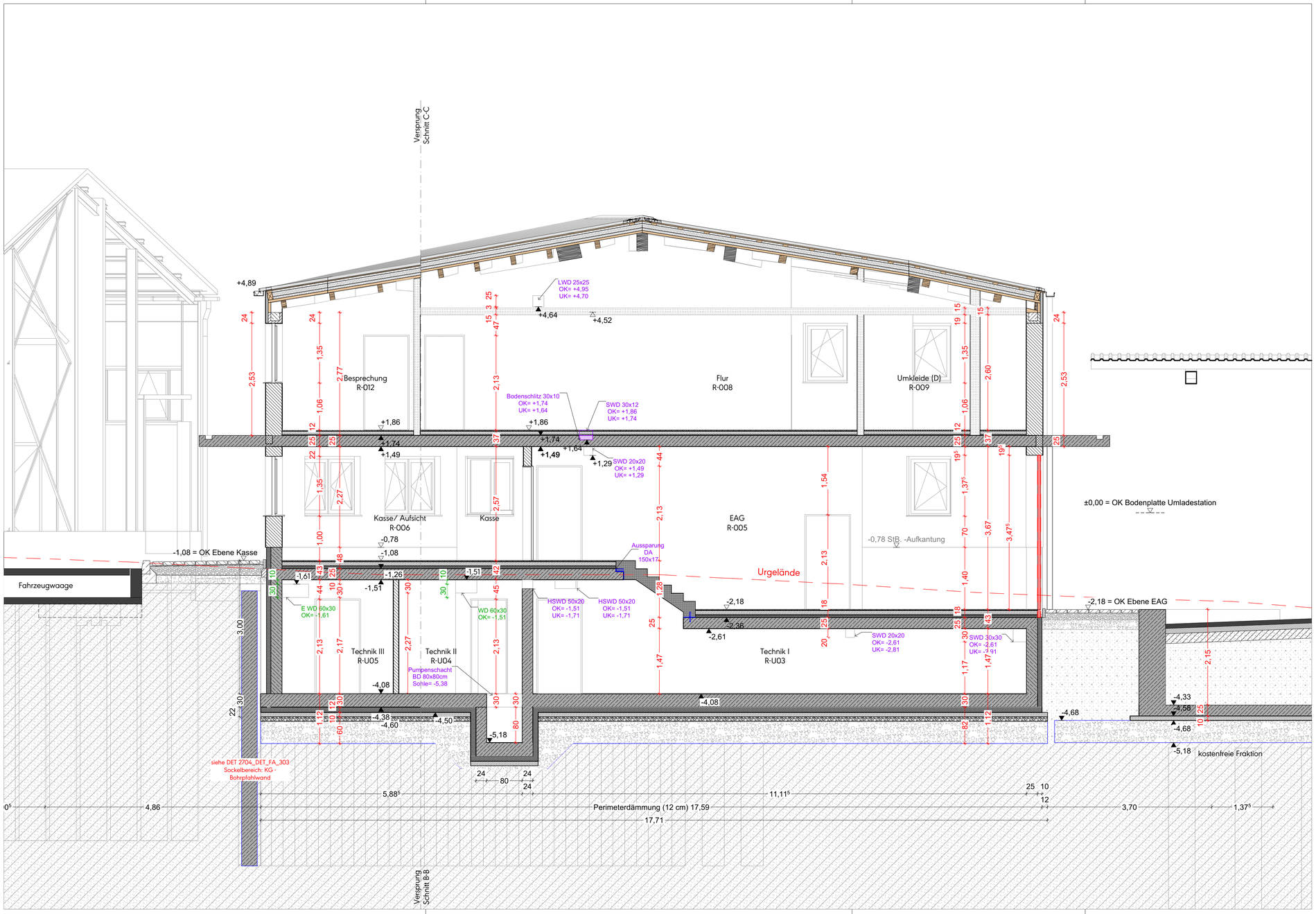

BIMcloud: BHA-SRV-BIM-M2 - BIMcloud Basic für Archicad 28/2704-WSH Isen/2704_0_LP5

Index	Datum	Änderungen	Veranlasser	Ersteller
A	09.02.2026	OK Bodenplatte KG: 4,38 -> 4,18	gs	gsi

Projekt	Phase	Ersteller	Planart	Bauteil	Geschoß	Index	Plannummer
2704	05	gsi					2704_WP_BG_SC_B

Ausführungsplanung

Maßnahme
Modernisierung des bestehenden Wertstoffhofs/Umladestation in Isen

Bauherr
LRA Erding
Fachbereich 13 - AFW
Alois-Schießl-Platz 2, 85435 Erding

Freigabe

Übersichtsplan

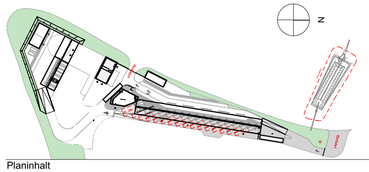

Blattformat
DIN A2+ (804x420)

Gemarkung
Isen

Flurstück
4

Referenzhöhe: OK BP Umladestation =
±0,00 = 563,40 m üNN

Planinhalt
Schnitt B-B

Maßstab
1:50

Stand / Index
09.02.2026 /

Planverfasser
bharchitektengesellschaft mbH
Zielstattstr.11, 81379 München
T.+49 (0)89 - 458 590 - 0
F.+49 (0)89 - 458 590 - 60
e. team@bharchitekten.de

Freigabe

Projektleiter
GS

Projektanten

F+S Förster + Sennewald
Ingenieurgesellschaft mbH
Paul-Gerhardt-Allee 52
81245 München
Telefon: +49 (0)89/8 96 96-0
Telefax: +49 (0)89/8 96 96-299
mail@fsmuc.com

Ingenieurbüro Versorgungstechnik
Dipl. Ing. (FH) Karl-Heinz Mayer VDI
Heinrich-Vogl-Strasse 31
85560 Ebersberg
Fon: +49 8092 863373-0
Fax: +49 8092 863373-9
k-h.mayer@ivmebe.de

Ingenieurbüro Kronbach GmbH
Otto-Hahn-Str. 28-30
85521 Riemerling
Tel.: +49 (0)1522-8723175
Fax: +49 (0)89-41157025
Email: r.kronbach@ibkronbach.com

Vor Ausführung der Arbeiten sind die Maße der Pläne und die Örtlichkeiten genau zu prüfen. Unstimmigkeiten, Abweichungen und mündliche Vereinbarungen sind der Oberleitung und der örtlichen Bauführung sofort schriftlich mitzuteilen. Insbesondere im Sinne der VOB Teil B §3 und§4. Für die Richtigkeit ist der Unternehmer verantwortlich. Die Bemaßung sämtlicher Türhöhen etc. bezieht sich grundsätzlich immer auf OK FFB, soweit sie im Plan nicht gesondert bezeichnet werden. Alle Maße sind, falls nicht anders angegeben, in der Einheit m/cm. Sämtliche Richtlinien und DIN-Normen sind in den jeweils neuesten Fassungen einzuhalten (vgl. hierzu auch LV).
Diese Zeichnung ist nach §2 Absatz 1 Ziffer 7 Urheberrechtsgesetz gesetzlich geschützt. Vervielfältigung, Änderung und Publikation sind nur nach vorheriger, schriftlicher Genehmigung des Urhebers zulässig.